Calendario de eventos 2025

ENERO

FERIA INTERNACIONAL - PABELLÓN

Feria Intermoda 2025

21 ENE
24 ENE

La Feria Intermoda, es una de las ferias más grandes e importantes de la industria textil y de confecciones en México ...

FERIA INTERNACIONAL - PABELLÓN

CIFF - Autumn/Winter 25/26

28 ENE
30 ENE

CIFF (Copenhagen International Fashion Fair) es la feria más antigua del norte de Europa y se ha consolidado como una ...

FEBRERO

MISIÓN COMERCIAL

Misión Comercial en el Marco de la Fruit Logi ...

03 FEB

Actividad promocional en el marco de Fruit Logistica 2025, que permitirá conectar nuestra oferta de productos frescos ...

MISIÓN COMERCIAL

Misión Chocoa 2025

05 FEB
07 FEB

Misión comercial en el marco de la feria CHOCOA - Amsterdam. Chocoa es la Feria de Cacao y Festival del Chocolate más ...

FERIA INTERNACIONAL - PABELLÓN

Ambiente 2025

07 FEB
11 FEB

Mincetur y Promperú vienen organizando la participación de empresas peruanas en el Pabellón Peruano en la feria más i ...

MISIÓN COMERCIAL

Misión BIOFACH 2025

09 FEB
11 FEB

Misión de empresas peruanas para prospectar mejor el mercado orgánico europeo durante los días previos a BIOFACH. Se ...

MISIÓN COMERCIAL

Misión Arabia Saudita

09 FEB
11 FEB

La Misión Arabia Saudita busca explorar el mercado de Medio Oriente, con una de las principales economías de la menci ...

FERIA INTERNACIONAL - PABELLÓN

BIOFACH 2025 - Ingredientes Naturales

11 FEB
14 FEB

BIOFACH es el evento líder en Europa para productos e ingredientes orgánicos y el referente mundial en el sector. Se ...

FERIA INTERNACIONAL - PABELLÓN

BIOFACH 2025

11 FEB

14 FEB

BIOFACH es el evento líder en Europa para productos orgánicos y el referente mundial en el sector de alimentos orgáni ...

FERIA INTERNACIONAL - PABELLÓN

Coterie New York 2025

18 FEB

20 FEB

Coterie New York es una feria internacional de alto perfil, que reúne a compradores de marcas líderes y retailers de ...

MARZO

FERIA INTERNACIONAL - PABELLÓN

Feria TRANOI Otoño-Invierno 2025-2026

06 MAR

09 MAR

Plataforma ferial B2B que promueve la moda contemporánea a nivel mundial presentando a marcas y diseñadores rigurosam ...

MISIÓN COMERCIAL

Perú Service Summit México 2025

10 MAR

14 MAR

En esta oportunidad PROMPERÚ, cumpliendo con la misión de promover al sector de servicios como una fuente de nueva of ...

FERIA INTERNACIONAL - PABELLÓN

FOODEX Japan 2025

11 MAR

14 MAR

FOODEX JAPAN es el principal evento para el mercado alimentario japonés, con alcance internacional y la participación ...

FERIA INTERNACIONAL - PABELLÓN

Seafood Expo North America 2025

16 MAR

18 MAR

Seafood Expo North America es la ventanilla única para todo lo relacionado con los productos pesqueros en este mercad ...

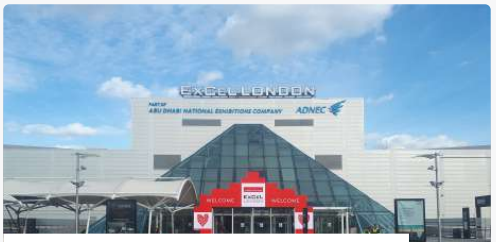

FERIA INTERNACIONAL - PABELLÓN

IFE 2025 - International Food & Drink Event

17 MAR

19 MAR

Una de las ferias más importantes del mercado británico para el sector de alimentos y bebidas. PROMPERÚ participa por ...

FERIA INTERNACIONAL - PABELLÓN

Feria ExpoComer 2025

24 MAR

27 MAR

EXPOCOMER es la feria comercial multisectorial más importante de Centroamérica, en esta oportunidad PROMPERÚ en su qu ...

ABRIL

MISIÓN COMERCIAL

Misión comercial Operaciones Mineras y Rueda ...

La misión a la ciudad de Oruro, Potosí y la Paz, están orientadas a generar vinculación comercial con la minería boli ...

07 ABR
11 ABR

FERIA INTERNACIONAL - PABELLÓN

IN-Cosmetics Global 2025

In Cosmetic Global es una de las ferias más relevantes de insumos para la industria cosmética en el mundo. Se lleva a ...

08 ABR
10 ABR

MISIÓN COMERCIAL

Misión Comercial en el marco de CPMA 2025 - F ...

Misión comercial en el marco del CPMA Montreal 2025, permitiendo conectar los productos frescos (frutas y vegetales) ...

08 ABR
10 ABR

RUEDA DE NEGOCIOS PRESENCIAL

Rueda de Negocios Expo Perú Norte 2025

Rueda de Negocios Internacional EXPO PERÚ NORTE 2025, evento que le permitirá generar nuevas oportunidades de negocio ...

09 ABR
11 ABR

FERIA INTERNACIONAL - PABELLÓN

XVIII Expomin 2025

La mayor feria de Latinoamérica, esta consolidada como un espacio que promueve la transferencia de conocimientos, exp ...

22 ABR
25 ABR

RUEDA DE NEGOCIOS PRESENCIAL

Expo Perú Seafood 2025

Evento que le permitirá generar nuevas oportunidades de negocio con compradores especializados y concretar la interna ...

23 ABR

FERIA INTERNACIONAL - PABELLÓN

Feria Specialty Coffee Expo - SCA Houston 202 ...

La feria internacional Specialty Coffee Expo organizada por la Specialty Coffee Association of America (SCAA), es el ...

25 ABR
27 ABR

MISIÓN COMERCIAL

Misión de cafés del Perú a Filadelfia en el m ...

Misión comercial a Filadelfia en el marco de la feria internacional Specialty Coffee Expo organizada por la Specialty ...

29 ABR
30 ABR

MAYO

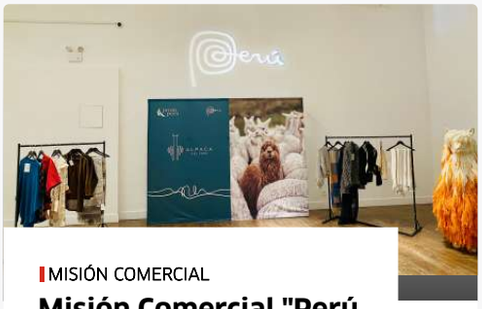

MISIÓN COMERCIAL

Misión Comercial "Perú Moda Deco en New York"

Con el propósito de promover la oferta exportable peruana e impulsar el crecimiento de las exportaciones en los secto ...

01 MAY

FERIA INTERNACIONAL - PABELLÓN

Seafood Expo Global 2025 - Coorganizado con l ...

La feria Seafood Expo Global es el evento internacional especializado del sector pesquero y acuícola más importante a ...

06 MAY

08 MAY

MISIÓN COMERCIAL

Misión Comercial de envases a la Agroindustri ...

Promperú organiza esta misión comercial en Chile, país que mantiene una gran diversidad en su industria alimentaria, ...

14 MAY

16 MAY

FERIA INTERNACIONAL - PABELLÓN

Arminera 2025 - Argentina

Tenemos el agrado de invitarlos a registrarse para participar en la Feria ARMINERA 2025, que tendrá lugar entre el 20 ...

20 MAY

22 MAY

RUEDA DE NEGOCIOS PRESENCIAL

II Rueda de Negocios Especializada en Aceitun ...

II RUEDA DE NEGOCIOS ESPECIALIZADA DE ACEITUNA, ACEITE DE OLIVA Y CONDIMENTOS, evento que le permitirá generar nuevas ...

21 MAY

22 MAY

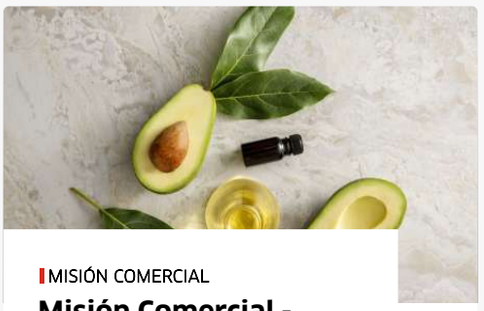

MISIÓN COMERCIAL

Misión Comercial - Frescos y Procesados: Cost ...

Misión Comercial enfocado en generar conexiones comerciales y oportunidades de negocios con la mejor oferta de produc ...

26 MAY

30 MAY

MISIÓN COMERCIAL

Misión Comercial de Software a España

Misión Comercial para empresas desarrolladores de servicios y soluciones tecnológicas con experiencia exportando a Eu ...

26 MAY

30 MAY

JUNIO

FERIA INTERNACIONAL - PABELLÓN

Suppliers Day 2025

03 JUN

MISIÓN COMERCIAL

Industria Perú 2025

10 JUN

FERIA INTERNACIONAL - PABELLÓN

Barconvent Brooklyn 2025

10 JUN

La Suppliers Day es una feria dirigida a fabricantes, proveedores de ingredientes para el sector cosmético (cadena de ...

04 JUN

INDUSTRIA PERÚ es el principal evento internacional del sector manufacturero peruano, organizado anualmente por PROMP ...

13 JUN

Bar Convent Brooklyn, también conocida como BCB Brooklyn, es una feria internacional que se celebra en Brooklyn, Nuev ...

11 JUN

FERIA INTERNACIONAL - PABELLÓN

Feria Mifa: Marché International du Film d ´an ...

Del 10 al 13 de junio de 2025, participa en el Mercado Internacional del Cine de Animación de Annecy (Mifa), la cita ...

10 JUN

13 JUN

FERIA INTERNACIONAL - PABELLÓN

FIME 2025

FIME es la feria médica más importante de Norteamérica que se realiza en la ciudad de Miami, está dirigida a fabrican ...

11 JUN

13 JUN

RUEDA DE NEGOCIOS PRESENCIAL

Reuniones con las Oficinas Comerciales del Ex ...

PROMPERÚ lo invita, agendar sus reuniones 1:1 con los Consejeros Comerciales en el Exterior y Especialistas de los me ...

13 JUN

DESARROLLO DE OFERTA EXPORTABLE

Desarrollo de oferta PERÚ HOME LUXURY

Forma parte del proyecto PERÚ HOME LUXURY de PROMPERÚ, en su primera etapa de “Desarrollo de oferta exportable”, este ...

16 JUN

31 AGO

MISIÓN COMERCIAL

Perú Service Summit Ecuador 2025

En esta oportunidad PROMPERÚ lo invita a participar en el Perú Service Summit Ecuador 2025, que se desarrollará en la ...

24 JUN

27 JUN

RUEDA DE NEGOCIOS PRESENCIAL

Rueda de Negocios de Granos Andinos 2025

La RUEDA DE NEGOCIOS DE GRANOS ANDINOS 2025, es un evento que le permitirá generar nuevas oportunidades de negocio co ...

26 JUN

FERIA INTERNACIONAL - PABELLÓN

Feria World of Coffee 2025

World of Coffee es el evento más improtante consagrado de la cadena del café en la región de Europa. En la edición 20 ...

26 JUN

28 JUN

MISIÓN COMERCIAL

Misión de Café en el marco de la World of Cof ...

La Misión de Café en el marco de la World of Coffee es el acontecimiento esencial para los profesionales del café y a ...

30 JUN

01 JUL

JULIO

MISIÓN COMERCIAL

Misión Comercial a Manaus

02 JUL
03 JUL

La Misión Comercial y Logística a Manaos busca fortalecer el comercio entre Perú y Brasil, consolidando los avances l ...

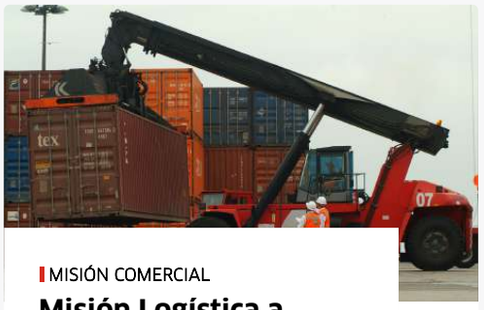

MISIÓN COMERCIAL

Misión Logística a Manaus

02 JUL
03 JUL

La Misión Comercial y Logística a Manaos busca fortalecer el comercio entre Perú y Brasil, consolidando los avances l ...

SHOWROOM

Alegra Collective x PROMPERÚ & B.A.P. UNIÓN

03 JUL
21 AGO

Promperú organiza la participación de ocho marcas peruanas en una exclusiva exhibición de dos días en el showroom de ...

FERIA INTERNACIONAL - PABELLÓN

XVIII Expominas 2025

09 JUL
11 JUL

EXPOMINAS, es la feria internacional de maquinaria pesada y de la construcción, que tiene lugar una vez al año en Qui ...

FERIA INTERNACIONAL - PABELLÓN

Exhibición de Oferta Exportable en el Salón d ...

17 JUL
20 JUL

El Salón del Cacao y Chocolate de Lima, reúne en un solo lugar en el mes de julio a actores de toda la cadena del cac ...

RUEDA DE NEGOCIOS PRESENCIAL

Rueda de Negocios Internacional - XVI Salón d ...

18 JUL

La Rueda de Negocios de Cacao, Derivados y Chocolates 2025 reunirá en Perú a productores, exportadores y compradores ...

FERIA INTERNACIONAL - PABELLÓN

Feria EXPOCAFÉ Chile 2025

19 JUL
20 JUL

Importantes exponentes del mundo del café se darán cita en este evento que contará con la representación de 12 países ...

FERIA INTERNACIONAL - PABELLÓN

Exhibición de Oferta Exportable OSAKA 2025

23 JUL
25 JUL

En el marco de EXPO 2025 OSAKA, se realizará una exhibición de la oferta exportable peruana en la ciudad de Osaka, Ja ...

RUEDA DE NEGOCIOS PRESENCIAL

Expo ALADI 2025

29 JUL
31 JUL

La EXPO ALADI se presenta como una herramienta de promoción comercial organizada por las agencias de promoción que c ...

AGOSTO

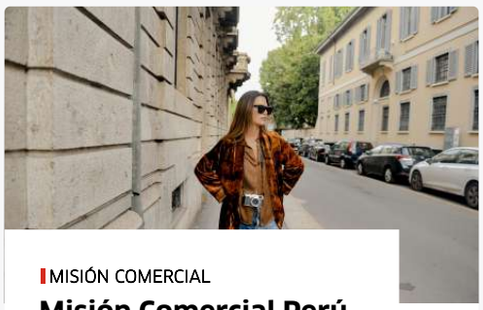

MISIÓN COMERCIAL

Misión Comercial Perú Moda LATAM

06 AGO

RUEDA DE NEGOCIOS PRESENCIAL

Expo Perú Osaka

07 AGO

MISIÓN COMERCIAL

Perú Service Summit Centroamérica

12 AGO

La Misión Comercial Perú Moda Deco en Latam es un evento orientado a las líneas de Algodón y Bebés y niños, participa ...

08 AGO

En el marco de la Exhibición Mundial Osaka 2025, Expo Perú Osaka se presenta como una plataforma estratégica para pro ...

09 AGO

En esta ocasión, PROMPERÚ, en consonancia con su misión de promover al sector servicios como fuente de nueva oferta e ...

15 AGO

RUEDA DE NEGOCIOS PRESENCIAL

Encuentro Empresarial Andino 2025

El Encuentro Empresarial Andino es la principal plataforma comercial de la Comunidad Andina. En esta edición, reunirá ...

12 AGO

13 AGO

RUEDA DE NEGOCIOS PRESENCIAL

III Encuentro Empresarial Cafetalero 2025

La Rueda de Negocios Internacional del III ENCUENTRO EMPRESARIAL CAFETALERO 2025, es un evento que le permitirá gener ...

13 AGO

15 AGO

MISIÓN COMERCIAL

Misión Comercial Superfoods Perú en Colombia ...

Misión comercial en Colombia, dirigido a exportadores de productos congelados, conservas e ingredientes con el fin de ...

14 AGO

15 AGO

FERIA INTERNACIONAL - PABELLÓN

Japan International Seafood & Technology Expo ...

Japan International Seafood & Technology Expo 2025 es uno de los principales eventos de Asia para la industria pesque ...

20 AGO

22 AGO

RUEDA DE NEGOCIOS PRESENCIAL

Expo Perú Sur 2025

La Rueda de Negocios Internacional EXPO PERÚ SUR 2025, es un evento que le permitirá generar nuevas oportunidades de ...

27 AGO

28 AGO

FERIA INTERNACIONAL - PABELLÓN

Feria China International Fruit Expo 2025

Participa en la Feria China International Fruit Expo 2025, organizada por PROMPERÚ en coordinación con su Oficina Com ...

27 AGO

29 AGO

SETIEMBRE

MISIÓN COMERCIAL

Misión Comercial Perú Moda - Chile 2025

El objetivo de la Misión Comercial Perú Moda Chile 2025 es promover la industria confecciones del Perú en Chile. El e ...

03 SEP

04 SEP

FERIA INTERNACIONAL - PABELLÓN

Asia Fruit Logistica 2025

Asia Fruit Logistica es la feria líder en Asia para la comercialización de frutas y hortalizas frescas. El evento cub ...

03 SEP

05 SEP

MISIÓN COMERCIAL

Programa B2B - Calzado y Accesorios

Dada a la especialización de la línea de calzado y accesorios, se ha identificado la oportunidad de potenciar las opo ...

08 SEP

15 DIC

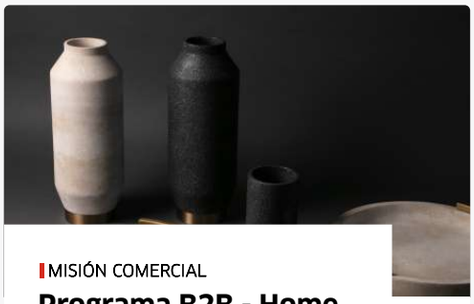

MISIÓN COMERCIAL

Programa B2B - Home Deco

08 SEP
15 DIC

La actividad corresponde a una misión inversa que contempla la visita de dos compradores internacionales especializad ...

MISIÓN COMERCIAL

Programa B2B - Algodón Sourcing

08 SEP
15 DIC

Debido al perfil de las empresas de la línea de algodón - sourcing, se requiere potenciar este segmento, para ello se ...

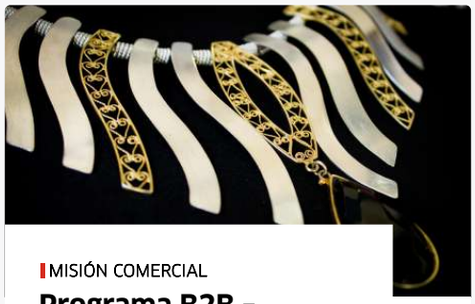

MISIÓN COMERCIAL

Programa B2B – Joyería

08 SEP
15 DIC

La actividad corresponde a reuniones B2B que contemplan la visita de compradores internacionales especializados en la ...

MISIÓN COMERCIAL

Misión Industria Perú Centroamérica (Guatemal ...

08 SEP
12 SEP

Misión comercial para línea de Salud, Envases y Embalaje, Equipamiento, Proveedores la minería y Acabados para la con ...

MISIÓN COMERCIAL

Misión Comercial y visita a minas en Arizona ...

08 SEP
14 SEP

Esta actividad busca posicionar al Perú como un país con oferta calificada en el sector de proveedores a la minería, ...

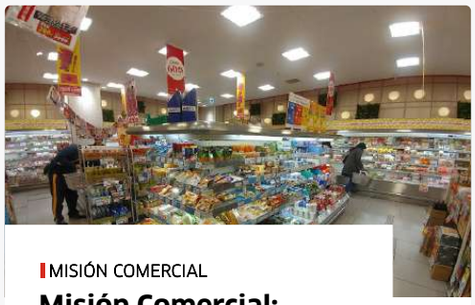

MISIÓN COMERCIAL

Misión Comercial: Japón (Asia Fruit Logística ...

08 SEP
09 SEP

Participa en la Misión Comercial: Japón (ASIA FRUIT LOGISTICA 2025), organizada por PROMPERÚ en coordinación con su O ...

MISIÓN COMERCIAL

Misión comercial de empaques a Argentina 2025

16 SEP
19 SEP

En esta misión se busca aprovechar la dinámica del mercado de envases, el cual está experimentando un crecimiento s ...

FERIA INTERNACIONAL - PABELLÓN

Première Vision 2025

16 SEP
18 SEP

Première Vision Paris, es una de las ferias más importantes en la industria de la moda ya que presenta innovaciones, ...

RUEDA DE NEGOCIOS PRESENCIAL

Expo Perú los Andes 2025

18 SEP

Rueda de Negocios Internacional EXPO PERÚ LOS ANDES 2025, evento que le permitirá generar nuevas oportunidades de neg ...

RUEDA DE NEGOCIOS PRESENCIAL

XVI Rueda de Negocios Industria Perú en el ma ...

22 SEP
26 SEP

Esta es la cuarta rueda de negocios en el marco de PERUMIN. La actividad propicia el contacto directo entre el usuari ...

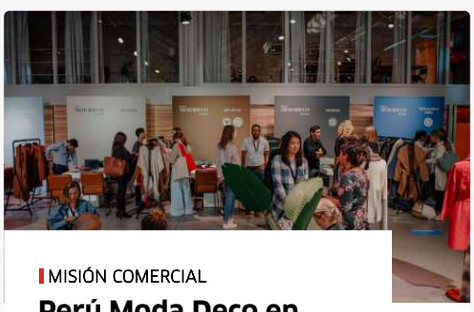

MISIÓN COMERCIAL

Perú Moda Deco en Milán 2025

22 SEP
24 SEP

Perú Moda Deco en Milán es la actividad de promoción comercial que presenta la oferta peruana más selecta de la indus ...

RUEDA DE NEGOCIOS PRESENCIAL

Rueda de Negocios: Retail Week 2025

23 SEP

Durante la última semana de septiembre se celebran en Perú las Ruedas de Negocios del sector de la alimentación, con ...

FERIA INTERNACIONAL - PABELLÓN

Feria SCAJ Specialty Coffee Conference & Exhi ...

Principal evento cafetero en el mercado japonés y del sudeste asiático para la promoción de los cafés peruanos.

24 SEP
27 SEP

FERIA INTERNACIONAL - PABELLÓN

Expoalimentaria 2025

El evento de la industria de alimentos más importante del Perú y uno de los principales de Latinoamérica. Se desarrol ...

24 SEP
26 SEP

FERIA INTERNACIONAL - PABELLÓN

Feria Pack Expo 2025

En PACK EXPO Las Vegas 2.300 expositores demostrarán sus últimas soluciones de envasado y procesamiento, frente a 35. ...

29 SEP
01 OCT

MISIÓN COMERCIAL

Misión Comercial a Róterdam para Alimentos Fr ...

Participa en la Misión Comercial a Róterdam para Alimentos Frescos y Granos (Pre Feria FRUIT ATTRACTION 2025), organi ...

29 SEP

FERIA INTERNACIONAL - PABELLÓN

Feria Espacio Food Service 2025

La edición número 13 de Espacio Food & Service, programada para el 30 de septiembre, 1 y 2 de octubre de 2025, tendrá ...

30 SEP
02 OCT

MISIÓN COMERCIAL

Misión Comercial a Taiwán

Misión comercial en el marco del SCAJ, que es uno de los principales eventos de cafés especiales de Asia.

30 SEP
01 OCT

MISIÓN COMERCIAL

Misión Comercial de equipamiento a Espacio Fo ...

Espacio Food Service es la feria de la industria alimentaria ma´s importante de Chile. 35.223 Asistentes. El 85% del ...

30 SEP
02 OCT

OCTUBRE

FERIA INTERNACIONAL - PABELLÓN

Feria Fashion World Tokyo - Edición Invierno

Fashion World Tokyo, es la feria internacional más grande de Asia en el sector de la moda, para los compradores espec ...

01 OCT
03 OCT

RUEDA DE NEGOCIOS PRESENCIAL

ExpoAmazónica 2025

La Rueda de Negocios Internacional EXPOAMAZÓNICA 2025, es un evento que le permitirá generar nuevas oportunidades de ...

02 OCT

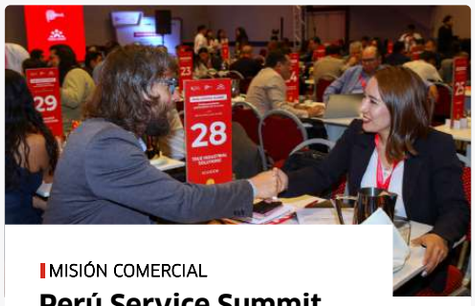

MISIÓN COMERCIAL

Perú Service Summit Sur

Primera edición de la rueda de negocios que busca acercar lo mejor de la oferta peruana de servicios con contratantes ...

07 OCT
10 OCT

RUEDA DE NEGOCIOS PRESENCIAL

III Rueda de Negocios de Madera 2025

La III RUEDA DE NEGOCIOS DE MADERA 2025, es un evento que le permitirá generar nuevas oportunidades de negocio con co ...

10 OCT

CATAS ESPECIALIZADAS

Catas de café: Taste the Soul

Las catas de cafés especiales y micro-lotes realizadas en los mercados priorizados son una herramienta clave para pos ...

15 OCT
15 NOV

FERIA INTERNACIONAL - PABELLÓN

AquaExpo 2025

AQUAEXPO es un evento organizado por la Cámara Nacional de Acuacultura del Ecuador. Reúne actores de la industria nac ...

20 OCT
23 OCT

FERIA INTERNACIONAL - PABELLÓN

Exposibram 2025

Considerada una de las mayores exposiciones de minería de América Latina, la EXPOSIBRAM reúne empresarios, representa ...

28 OCT
30 OCT

FERIA INTERNACIONAL - PABELLÓN

Feria China Fisheries & Seafood Expo 2025

China Fisheries & Seafood Expo es el evento comercial especializado en el sector pesquero más importante de Asia, que ...

29 OCT
31 OCT

FERIA INTERNACIONAL - PABELLÓN

Feria Salón du Chocolat 2025

El Salon du Chocolat de París es el principal acontecimiento para que los chocolateros del mundo presenten la mejor o ...

29 OCT
02 NOV

RUEDA DE NEGOCIOS PRESENCIAL

Rueda de Negocios China en el marco de la Exp ...

Primera rueda de negocios en el marco de la feria EXPO PERU-CHINA, que reunirá en la ciudad de Lima a empresas lídere ...

30 OCT

NOVIEMBRE

MISIÓN COMERCIAL

Misión Comercial en el marco del Salon du Cho ...

Misión comercial en el marco del Salón du Chocolat, enfocado en generar conexiones comerciales y oportunidades de neg ...

03 NOV

04 NOV

FERIA INTERNACIONAL - PABELLÓN

Feria AndinaPack 2025

La feria lo acerca a los mayores grupos de compradores de las industrias alimenticias, farmacéuticas, cosméticas y de ...

04 NOV

07 NOV

FERIA INTERNACIONAL - PABELLÓN

International Floriculture & Horticulture Tra ...

El evento, que se celebrará del 4 al 6 de noviembre, ofrecerá amplias oportunidades para explorar el arte floral, est ...

04 NOV

06 NOV

RUEDA DE NEGOCIOS PRESENCIAL

Ficafé 2025

La Rueda de Negocios Internacional FICAFÉ 2025, es un evento que le permitirá generar nuevas oportunidades de negocio ...

07 NOV

RUEDA DE NEGOCIOS PRESENCIAL

Perú Service Summit Lima 2025

Es el evento pionero en Latinoamérica, y una de las principales plataformas de negocios para la promoción y el comerc ...

10 NOV

14 NOV

MISIÓN COMERCIAL

Misión Comercial a la mediana minería de Chil ...

En esta actividad en el mercado chileno, el objetivo principal es conocer las instalaciones y los procesos de empresa ...

10 NOV

14 NOV

FERIA INTERNACIONAL - PABELLÓN

XXXVI Convención Internacional de minería Aca ...

Considerado como el evento más importante en el ramo de la minería en México, la Convención Internacional de Minería ...

19 NOV

22 NOV

DICIEMBRE